



Bienesadjudicados@apap.com.do
ventasbienesadjudicados@apap.com.do

809-689-0171 ext. 2411,2412,2413
829-257-2574 / 829-760-7312

BIENES ADJUDICADOS

OFERTAS DISPONIBLES

20/12/2023

Menú Principal

18 de Diciembre 2024



CASAS



APTOS



LOCALES



SOLARES



MEJORAS



OBRAS



PENTHOUSE



AUTOS



OFERTAS



Interno



CASAS



Menú Principal



Bienesadjudicados@apap.com.do

809-689-0171 ext. 2411,2412



CASAS

Bienesadjudicados@apap.com.do



809-689-0171 ext. 2411,2412

STO. DGO. NORTE



COD. 191269
RD\$8,557,214.09

C/26 ESQ. C/14 S/N VILLA SATELITE II, PROX.A VISTA BELLA
III CARRET.SAN FELIPE VILLA MELLA A YAMASA,VILLA
MELLA STO.DGO.NORTE.

- Superficie: 1,510.87 M²
- Habitaciones: 3
- Baños: 2 1/2
- Marquesina: 3
- Cuarto de Servicio: 1
- Área de lavado: 1
- Balcón: 1
- Sala.
- Galería.
- Estar familiar: 1

Menú Principal





CASAS

Bienesadjudicados@apap.com.do



809-689-0171 ext. 2411,2412

STO. DGO. ESTE

CALLE CAMINO PRIMERO, CASI ESQUINA CALLE 10-W,
NO.01 URBANIZACION LUCERNA, SDE REP DOM.

- **Superficie:** 273.76 M²
- **Habitaciones:** 4
- **Baños:** 4
- **Cuarto de servicio con baño.**
- **Marquesina**
- **Área de Lavado.**

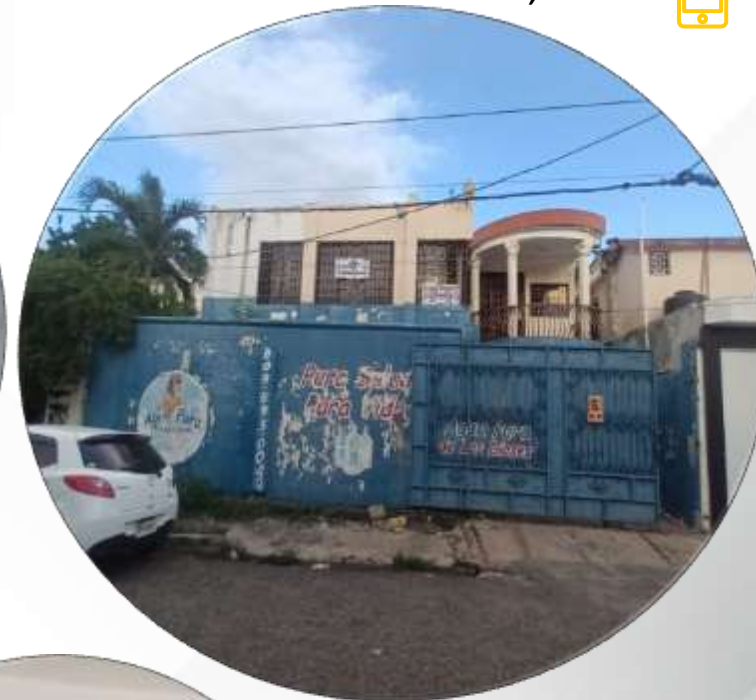

COD. 191532
RD\$9,288,599.11



Menú Principal





CASAS

STO. DGO. ESTE

CALLE F NO.15 RESIDENCIAL IDALIA, SECTOR CANCINO,
SANTO DOMINGO ESTE

- **Superficie:** 250.12 M²
- **Habitaciones:** 5
- **Baños:** 4
- **Sala/Comedor:** 2
- **Cuarto de servicio con baño.**
- **Marquesina**
- **Área de Lavado.**
- **Estar familiar.**
- **Área de bar.**

COD. 191515
RD\$9,708,543.16

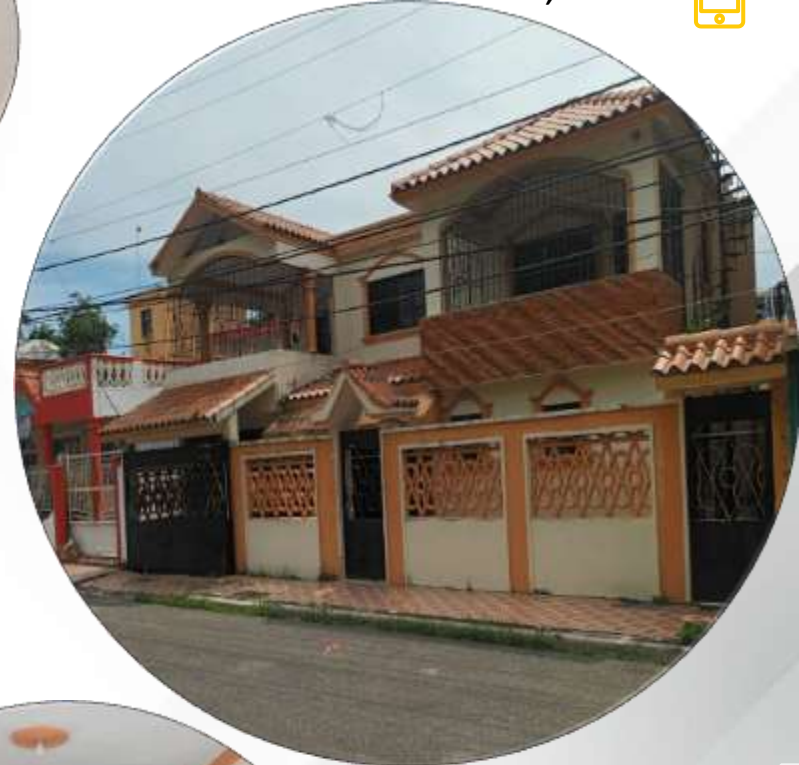

Bienesadjudicados@apap.com.do

809-689-0171 ext. 2411,2412



Menú Principal





CASAS

Bienesadjudicados@apap.com.do



809-689-0171 ext. 2411,2412

STO. DGO. ESTE

CASA UBICADA EN: CALLE 7-E NO. 5,
URBANIZACIÓN LUCERNA, SANTO DOMINGO ESTE

- Superficie: 311.91 M²
- Habitaciones: 6
- Baños: 4
- Marquesina: 2
- Cuarto de Servicios con baño.
- Área de lavado: 1
- Balcón: 1
- Sala.
- Galería.

Nota: Propiedad apta para dos viviendas individuales.

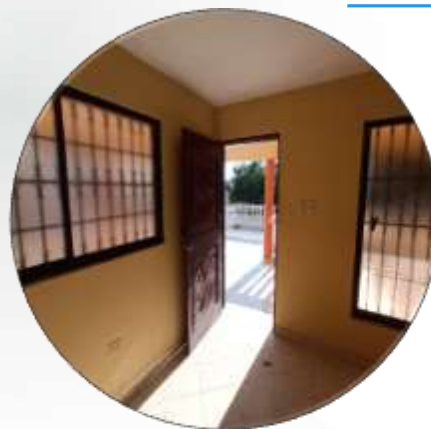

COD. 191526
RD\$8,561,686.20

Menú Principal





LOCALES



Menú Principal



Bienesadjudicados@apap.com.do

809-689-0171 ext. 2411,2412



LOCALES

Activosfijos@apap.com.do

809-689-0171 ext. 2359,2483 y 4424



BANI

CARRETERA SANCHEZ KM. 2 1/2,
SECTOR ESCONDIDO, BANI, PROV.
PERAVIA, R.D.

- **Superficie:** 629.03 M²
- **Uso:** Comercial

Nota: Espacios amplio habilitado para
4 locales comerciales de tamaño
moderado

COD. 190474
RD\$7,807,576.46

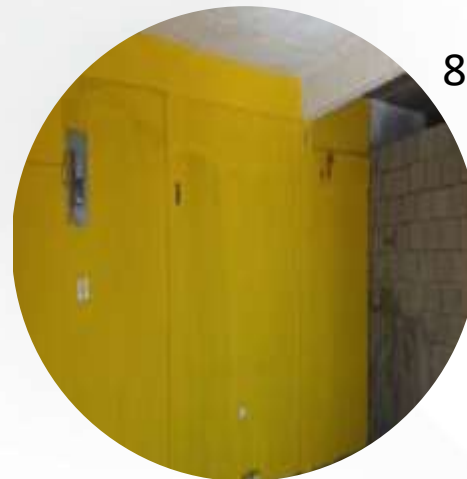

Menú Principal





APARTAMENTOS



Menú Principal



Bienesadjudicados@apap.com.do

809-689-0171 ext. 2411,2412



APARTAMENTO

Bienesadjudicados@apap.com.do



809-689-0171 ext. 2411,2412



SANTO DOMINGO, ESTE.

APARTAMENTO A9 EN AUTOPISTA SAN ISIDRO, RESIDENCIAL PALMERA ORIENTAL ETAPA 6, EDIFICIO A, BLOQUE 0A, TERCER PISO, SDE

- Superficie: 111.76 M²
- Habitaciones: 3
- Baños: 2
- Sala / Comedor: 1
- Parqueo: 1

COD. 191533
RD\$6,026,561.88

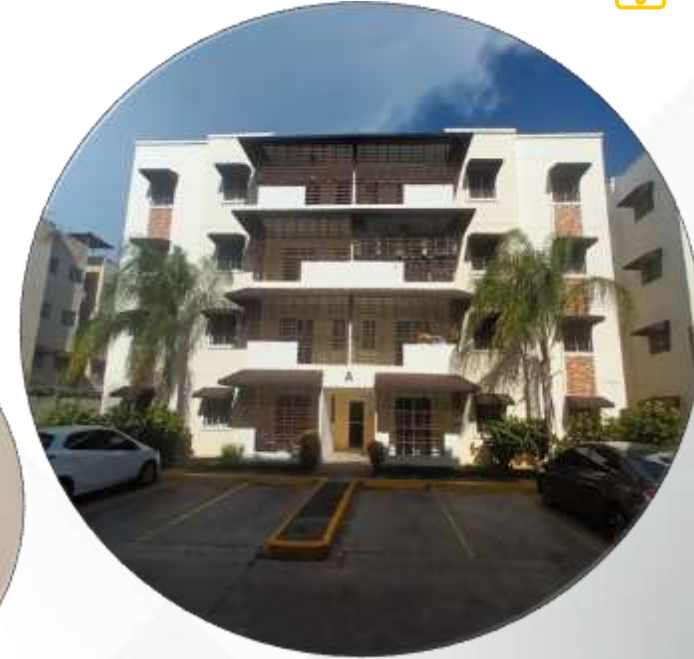

Menú Principal

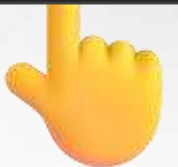



SOLARES



Menú Principal



Bienesadjudicados@apap.com.do

809-689-0171 ext. 2411,2412



SOLARES

Bienesadjudicados@apap.com.do



809-689-0171 ext. 2411,2412



STO. DGO. NORTE

C/ Sin Nombre, Esq. Sin Nombre, Urb. Colonia de los Doctores, Villa Mella

- **Superficie:** 999.91 M2
- **Zona:** En proceso de desarrollo
- **Características del sector:** El entorno está acorde con el uso pues prima el sector urbano estable.



COD. 190538
RD\$2,124,808.75

Menú Principal





SOLARES

Bienesadjudicados@apap.com.do



809-689-0171 ext. 2411,2412

SAN CRISTOBAL

SOLAR KM. 2 1/2, CARRETERA SANCHEZ (AL LADO DE HOGARES CREA), DOÑA CHUCA, MADRE VIEJA, SAN CRISTOBAL

- **Superficie:** 1,487.00 M2
- **Zona:** Urbana, Sub-Urbana y rural

Características del sector: El entorno está acorde con el uso pues prima el sector urbano estable.

COD. 190031

RD\$3,791,000.00



Menú Principal





SOLARES

Bienesadjudicados@apap.com.do



809-689-0171 ext. 2411,2412

VILLA ALTAGRACIA

Km. 61, Autop. Duarte, La Cumbre, Autopista Duarte,
Próximo al Autódromo La Cumbre, Municipio Villa
Altagracia, Provincia San Cristóbal

- **Superficie:** 1,411.38 M2
- **Zona:** Con alto potencial de desarrollo.
- **Características del sector:**
El entorno está acorde con el uso pues prima el sector rural estable.
- **Nota:** No incluye Mejora.



**COD. 240017
Sub-Activo 4**

RD\$ 1,721,688.06

Menú Principal





SOLARES

Bienesadjudicados@apap.com.do



809-689-0171 ext. 2411,2412

VILLA ALTAGRACIA

Km. 61, Autop. Duarte, La Cumbre, Autopista Duarte,
Próximo al Autódromo La Cumbre, Municipio Villa
Altagracia, Provincia San Cristóbal

- **Superficie:** 1,317.95 M2
- **Zona:** Con alto potencial de desarrollo.
- **Características del sector:**
El entorno está acorde con el uso pues prima el sector rural estable.



**COD. 240017
Sub-Activo 5**

RD\$ 1,603,402.73

Menú Principal





SOLARES

Bienesadjudicados@apap.com.do



809-689-0171 ext. 2411,2412

VILLA ALTAGRACIA

Km. 61, Autop. Duarte, La Cumbre, Autopista Duarte,
Próximo al Autódromo La Cumbre, Municipio Villa
Altagracia, Provincia San Cristóbal

- **Superficie:** 1,355.06 M2
- **Zona:** Con alto potencial de desarrollo.
- **Características del sector:**
El entorno está acorde con el uso pues prima el sector rural estable.



**COD. 240017
Sub-Activo 6**

RD\$ 1,619,899.21

Menú Principal





SOLARES

Bienesadjudicados@apap.com.do



809-689-0171 ext. 2411,2412



VILLA ALTAGRACIA

Km. 61, Autop. Duarte, La Cumbre, Autopista Duarte,
Próximo al Autódromo La Cumbre, Municipio Villa
Altagracia, Provincia San Cristóbal

- **Superficie:** 1,378.27 M2
- **Zona:** Con alto potencial de desarrollo.
- **Características del sector:**
El entorno está acorde con el uso
pues prima el sector rural estable.



**COD. 240017
Sub-Activo 7**

RD\$ 1,592,877.29

Menú Principal





SOLARES

Bienesadjudicados@apap.com.do



809-689-0171 ext. 2411,2412

VILLA ALTAGRACIA

Km. 61, Autop. Duarte, La Cumbre, Autopista Duarte,
Próximo al Autódromo La Cumbre, Municipio Villa
Altagracia, Provincia San Cristóbal

- **Superficie:** 1,621.80 M2
- **Zona:** Con alto potencial de desarrollo.
- **Características del sector:**
El entorno está acorde con el uso
pues prima el sector rural estable.



**COD. 240017
Sub-Activo 8**

RD\$ 1,806,418.44

Menú Principal





SOLARES

Bienesadjudicados@apap.com.do



809-689-0171 ext. 2411,2412

VILLA ALTAGRACIA

Km. 61, Autop. Duarte, La Cumbre, Autopista Duarte,
Próximo al Autódromo La Cumbre, Municipio Villa
Altagracia, Provincia San Cristóbal

- **Superficie:** 1,302.32 M2
- **Zona:** Con alto potencial de desarrollo.
- **Características del sector:**
El entorno está acorde con el uso
pues prima el sector rural estable.

**COD. 240017
Sub-Activo 9**

RD\$ 1,490,418.48



Menú Principal





SOLARES

Bienesadjudicados@apap.com.do



809-689-0171 ext. 2411,2412

VILLA ALTAGRACIA

Km. 61, Autop. Duarte, La Cumbre, Autopista Duarte,
Próximo al Autódromo La Cumbre, Municipio Villa
Altagracia, Provincia San Cristóbal

- **Superficie:** 1,186.54 M2
- **Zona:** Con alto potencial de desarrollo.
- **Características del sector:**
El entorno está acorde con el uso
pues prima el sector rural estable.



COD. 240017
Sub-Activo 10

RD\$ 1,269,666.52

Menú Principal





SOLARES

Bienesadjudicados@apap.com.do



809-689-0171 ext. 2411,2412

VILLA ALTAGRACIA

Km. 61, Autop. Duarte, La Cumbre, Autopista Duarte,
Próximo al Autódromo La Cumbre, Municipio Villa
Altagracia, Provincia San Cristóbal

- **Superficie:** 1,076.85 M2
- **Zona:** Con alto potencial de desarrollo.
- **Características del sector:**
El entorno está acorde con el uso
pues prima el sector rural estable.



COD. 240017
Sub-Activo 11

RD\$ 1,120,465.71

Menú Principal





SOLARES

Bienesadjudicados@apap.com.do



809-689-0171 ext. 2411,2412



VILLA ALTAGRACIA

Km. 61, Autop. Duarte, La Cumbre, Autopista Duarte,
Próximo al Autódromo La Cumbre, Municipio Villa
Altagracia, Provincia San Cristóbal

- **Superficie:** 6,391.86 M2
- **Zona:** Con alto potencial de desarrollo.
- **Características del sector:**
El entorno está acorde con el uso
pues prima el sector rural estable.



COD. 240017
Sub-Activo 18
RD\$ 5,837,662.29

Menú Principal





SOLARES

Bienesadjudicados@apap.com.do



809-689-0171 ext. 2411,2412

VILLA ALTAGRACIA

Km. 61, Autop. Duarte, La Cumbre, Autopista Duarte,
Próximo al Autódromo La Cumbre, Municipio Villa
Altagracia, Provincia San Cristóbal

- **Superficie:** 5,374.81 M2
- **Zona:** Con alto potencial de desarrollo.
- **Características del sector:**
El entorno está acorde con el uso
pues prima el sector rural estable.



**COD. 240017
Sub-Activo 19**

RD\$ 4,509,381.29

Menú Principal





SOLARES

Bienesadjudicados@apap.com.do



809-689-0171 ext. 2411,2412

VILLA ALTAGRACIA

Km. 61, Autop. Duarte, La Cumbre, Autopista Duarte,
Próximo al Autódromo La Cumbre, Municipio Villa
Altagracia, Provincia San Cristóbal

- **Superficie:** 6,025.01 M2
- **Zona:** Con alto potencial de desarrollo.
- **Características del sector:**
El entorno está acorde con el uso
pues prima el sector rural estable.



COD. 240017
Sub-Activo 20

RD\$ 5,301,246.82

Menú Principal





AUTOS



Menú Principal



Bienesadjudicados@apap.com.do

809-689-0171 ext. 2411,2412



AUTOS

Bienesadjudicados@apap.com.do



809-689-0171 ext. 2411,2412



NISSAN

VERSA NOTE SV

- Año: 2016
- Color: Gris
- Trasmisión: Automática
- Fuerza Motriz: 1600 CC
- Cilindros: 4
- Puertas: 4
- Pasajeros: 5



COD. 180078
RD\$581,005.81



Menú Principal



NOTA: El vehículo requiere de reparación.





AUTOS

Bienesadjudicados@apap.com.do



809-689-0171 ext. 2411,2412

ESCAPE SE 4WD

JEEP FORD



- Año: 2013
- Color: GRIS
- Modelo: ESCAPE SE 4WD
- Pasajeros: 5
- Trasmisión: Automática
- Fuerza Motriz: 1600 CC
- Cilindros: 4

COD. 180079
RD\$630,413.64



Menú Principal



NOTA: El vehículo requiere de reparación.



AUTOS

Bienesadjudicados@apap.com.do



809-689-0171 ext. 2411,2412

MAZDA

CX5 AWD

- **Año:** 2017
- **Color:** ROJO
- **Modelo:** CX5 AWD
- **Kilometro:** 127,250
- **Fuerza Motriz:** 2,500 CC
- **Cilindros:** 4
- **Puertas:** 4
- **Combustibles:** GASOLINA

COD. 180082
RD\$920,000.00



Menú Principal



NOTA: El vehículo tiene algunas rayaduras y farol roto.



AUTOS

Bienesadjudicados@apap.com.do



809-689-0171 ext. 2411,2412

NISSAN

KICKS

- Año: 2018
- Color: NEGRO
- Modelo: KICKS
- Pasajeros: 5
- Trasmisión: Automática
- Fuerza Motriz: 1600 CC
- Cilindros: 4



COD. 180084
RD\$890,000.00



NOTA: El vehículo requiere de reparación.

Menú Principal





AUTOS

Bienesadjudicados@apap.com.do



809-689-0171 ext. 2411,2412

MG

GS 1.5T 2WD

- **Año:** 2018
- **Color:** BLANCO
- **Modelo:** GS 1.5T 2WD
- **Pasajeros:** 4
- **Trasmisión:** Automática
- **Fuerza Motriz:** 1500 CC
- **Cilindros:** 4



COD. 180085
RD\$553,742.79



NOTA: El vehículo requiere de reparación.

Menú Principal





OFERTAS



Menú Principal



Activosfijos@apap.com.do

809-689-0171 ext. 2359,2483 y 4424



OFERTAS

Bienesadjudicados@apap.com.do



809-689-0171 ext. 2411,2412

ACTIVOS

- Local
- Autos
- Planta Eléctrica
- Subestación Eléctrica

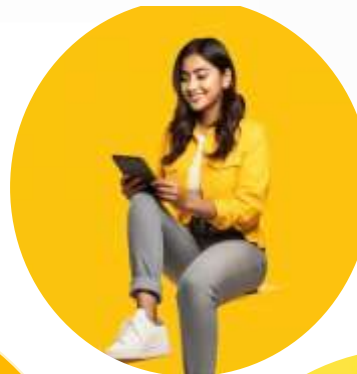
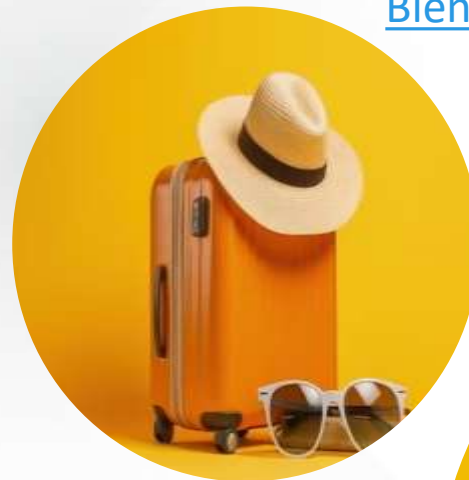

Menú Principal





AUTOS



Menú Principal



Activosfijos@apap.com.do

809-689-0171 ext. 2359,2483 y 4424



AUTO

Activosfijos@apap.com.do

809-689-0171 ext. 2359,2483 y 4424



JEEP LEXUS

JEEP LX-570

- **Año:** 2013
- **Color:** GRIS
- **Modelo:** LX-570
- **Pasajeros:** 7
- **Trasmisión:** Automática
- **Fuerza Motriz:** 5700 CC
- **Cilindros:** 8
- **Tipo de vehículo:** Jeep

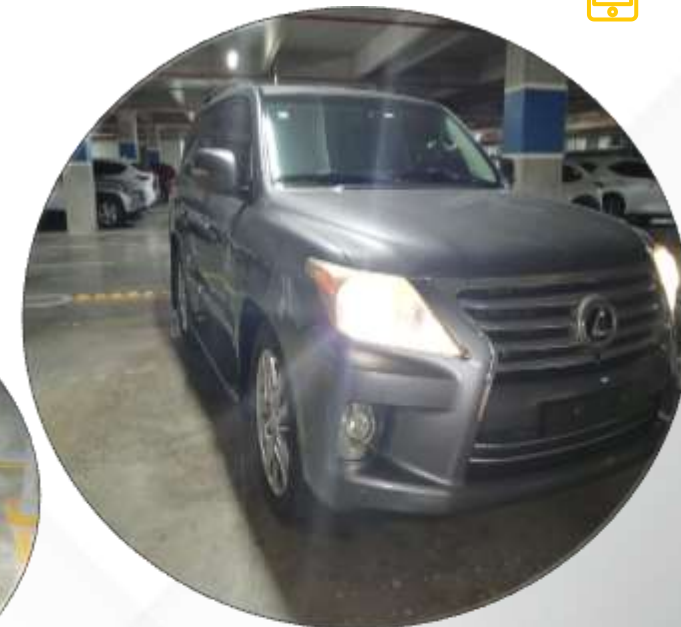

COD. 350000003402

RD\$1,870,000.00



Menú Principal





BRRRC

REORGANIZACION FINANCIERA